Propiedad código: 10784

Ficha propiedad

Tipo de propiedad:	Local
Tipo de operación:	Arriendo año corrido
Precio de la propiedad:	UF: 72
Superficie total:	60
Superficie construida:	60
Estacionamientos:	1
Región:	Valparaíso
Comuna:	Viña del Mar
Sector:	Libertad
Baños:	2

Ver más fotografias

Detalles propiedad
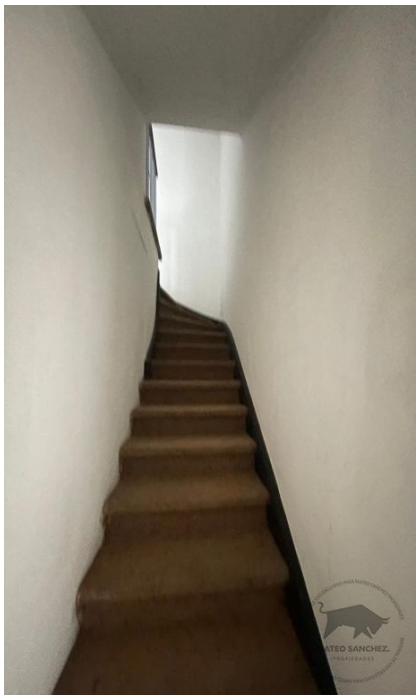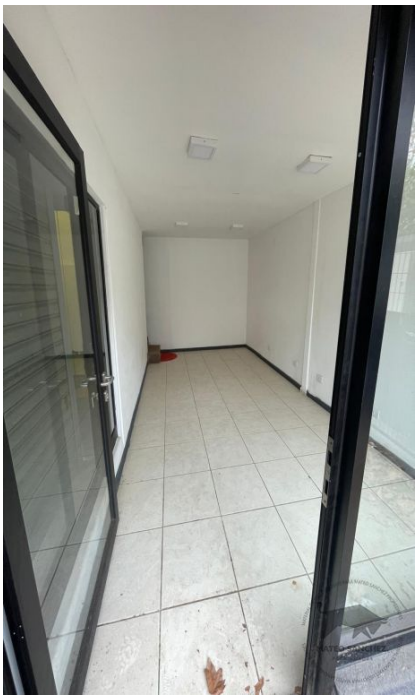
Excelente local de 2 pisos, ubicado en arteria comercial principal del plan Viña del Mar. 60 mts 2 distribuidos en 2 platas abiertas, ambas poseen baños. Terraza en 2do nivel con vista a Av.Libertad. Excelente para Empresas que requieran presencia y visualización. Comisión por corretaje un mes de arriendo más IVA