Propiedad código: 10776

Ficha propiedad

Tipo de propiedad:	Local
Tipo de operación:	Arriendo año corrido
Precio de la propiedad:	UF: 200
Superficie total:	360
Superficie construida:	360
Estacionamientos:	6
Región:	Valparaíso
Comuna:	Viña del Mar
Sector:	Reñaca
Baños:	2

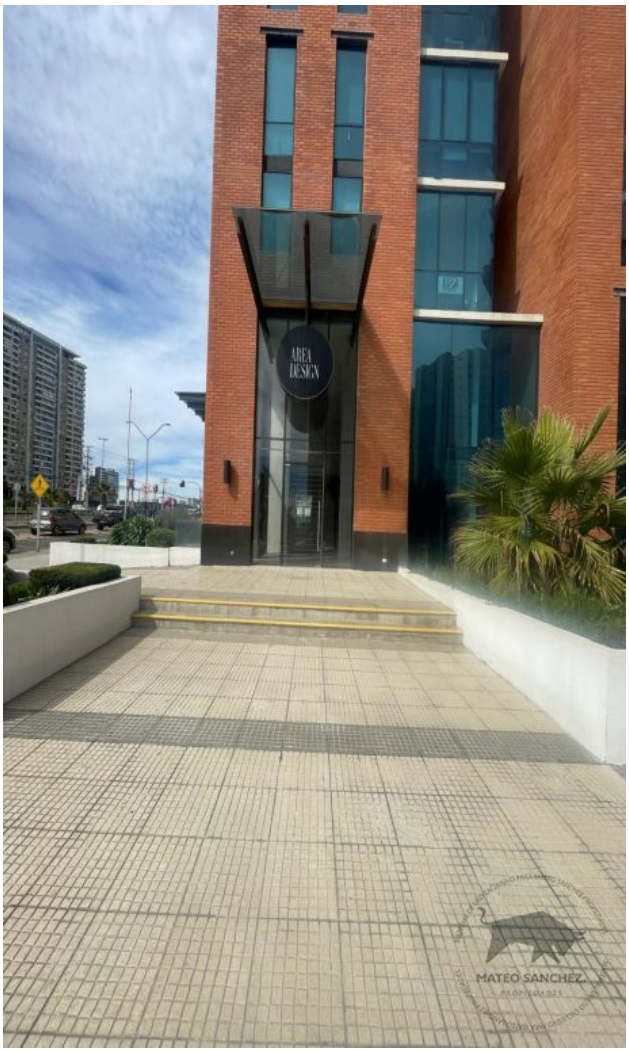

Ver más fotografias

Detalles propiedad
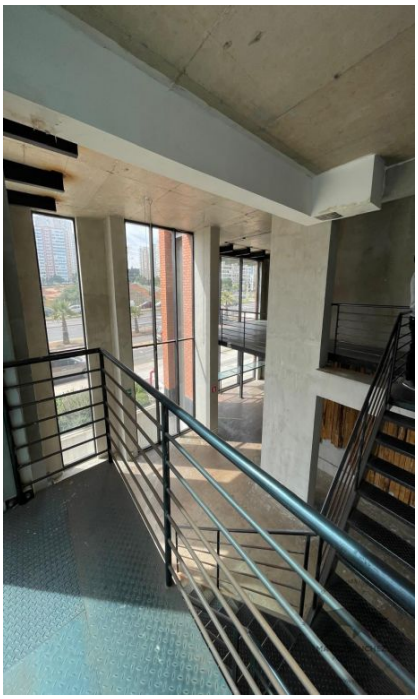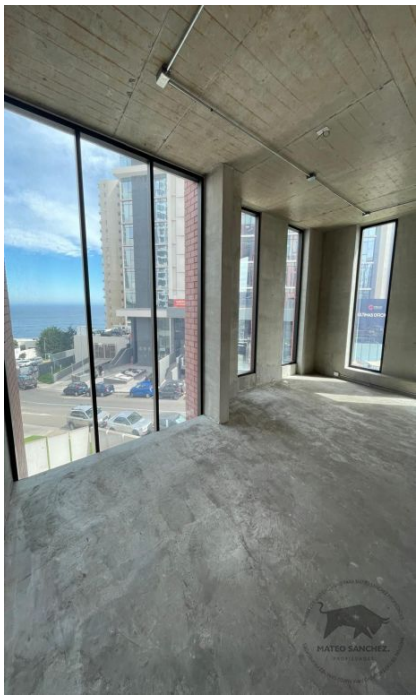
Exclusivo local de gran visibilidad , ubicado en pleno centro de Edmundo Eluchans. Cercano a comercios, supermercados, restaurantes, cafés, etc. Inmueble cuenta con 360 mt2 distribuidos en 2 plantas abiertas. Diseño de corte industrial posee 3 grandes bodegas habilitadas para recepcionar descarga de camiones 3/4 y 1 adicional medidas estandar. Vista parcial al mar, 2 baños, uno en cada nivel. 6 Estacionamientos propios.Terraza exterior de 50 mt2 de uso y goce. Comisión por corretaje un mes de arriendo más IVA