Propiedad código: 10772

Ficha propiedad

Tipo de propiedad:	Local
Tipo de operación:	Venta
Precio de la propiedad:	UF: 8.800
Superficie total:	153
Superficie construida:	180
Región:	Valparaíso
Comuna:	Viña del Mar
Sector:	Población Vergara
Baños:	2

Ver más fotografias

Detalles propiedad
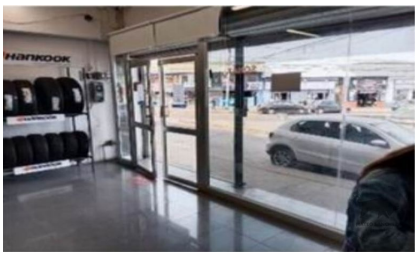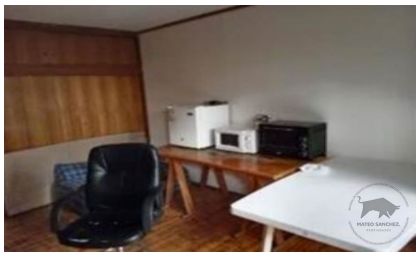
Propiedad de carácter comercial , en la cual se emplaza una construcción de 2 pisos , estructurada con muros de albañilería en el 1er piso y cortafuegos y tabiques de madera en 2do piso de agrupamiento continuo . Adicionalmente posee una construcción de un piso hacia la calle Rojas Trigo. Terreno de 153 mt2 , con total 180 mts construidos en 2 plantas de 90 cada una. Destinado en general para venta de repuestos automotrices .Ubicación estratégica pare ese rubro.