Propiedad código: 10712

Ficha propiedad

Tipo de propiedad:	Oficina
Tipo de operación:	Arriendo año corrido
Precio de la propiedad:	UF: 12
Superficie total:	28
Superficie construida:	28
Región:	Valparaíso
Comuna:	Viña del Mar
Sector:	Reñaca
Baños:	1
Dormitorios:	2

Ver más fotografias

Detalles propiedad
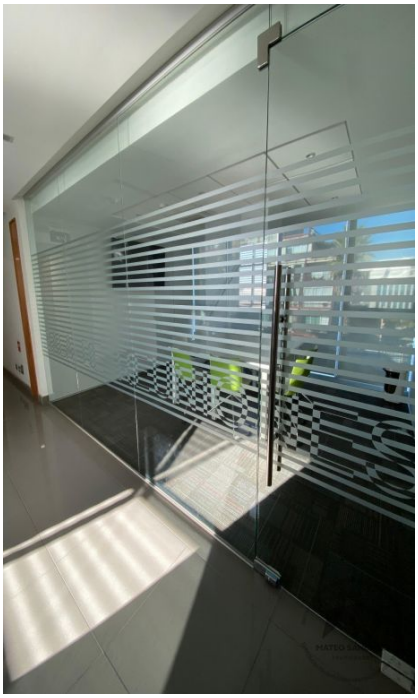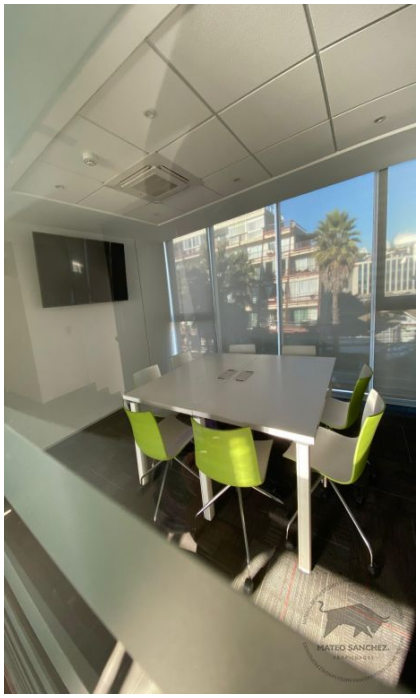
CODIGO 10712 MSG PROPIEDADES COMERCIALES ARRIENDA OFICINA EN CENTRO DE REÑACA, COMUNA DE VIÑA DEL MAR. Ubicada a pasos de la notaría, bancos, centros comerciales. Locomoción colectiva a la puerta. Oficina puede ser usada para salón de estética o montaje de alimentos como cattering. Precio mensual UF12 más GC que son de $150.000 app.. comisión por corretaje equivalente a un canon de arrendamiento más IVA.